

برای وارد شدن به منوی مودم NZT- 77C به ترتیب مراحل زیر عمل می نماییم :

1- اتصال به مودم (از طریق wi-fi) :

جهت اتصال به مودم از طریق wifi ابتدا نام SSID (nzt-****) را در لیست شبکه های مودم یافته و به مودم متصل شوید سپس رمز عبور (PASSWORD) را وارد نمایید ، رمز عبور در حالت پیشفرض 12345678 می باشد.

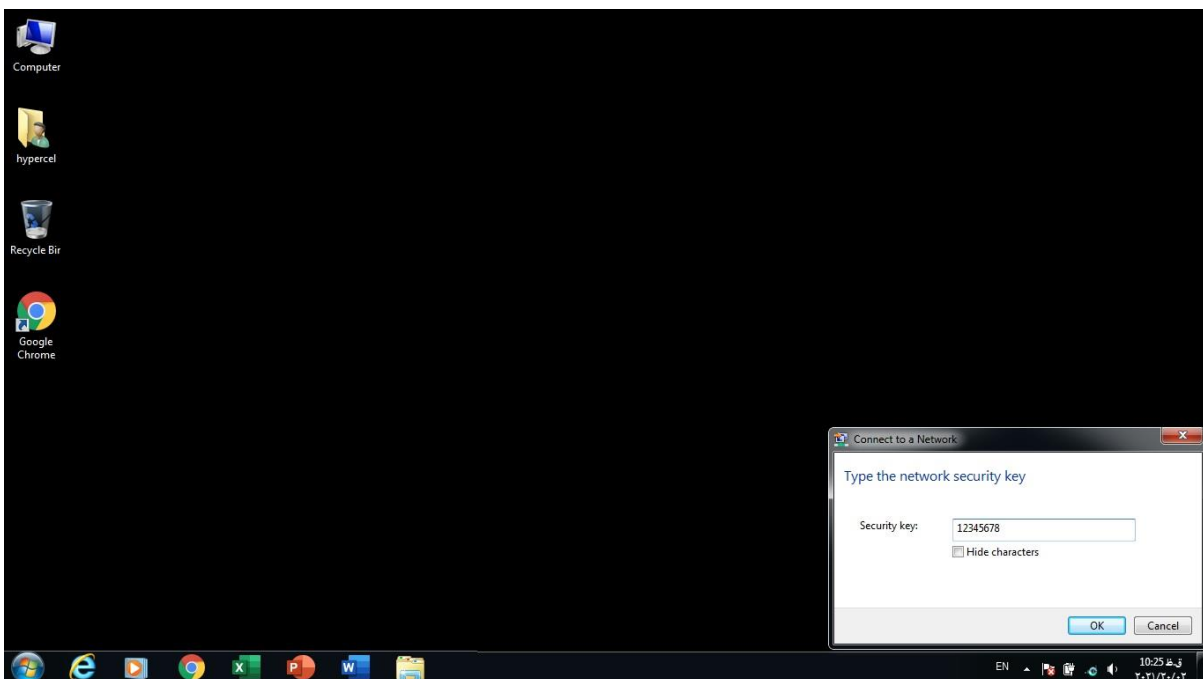
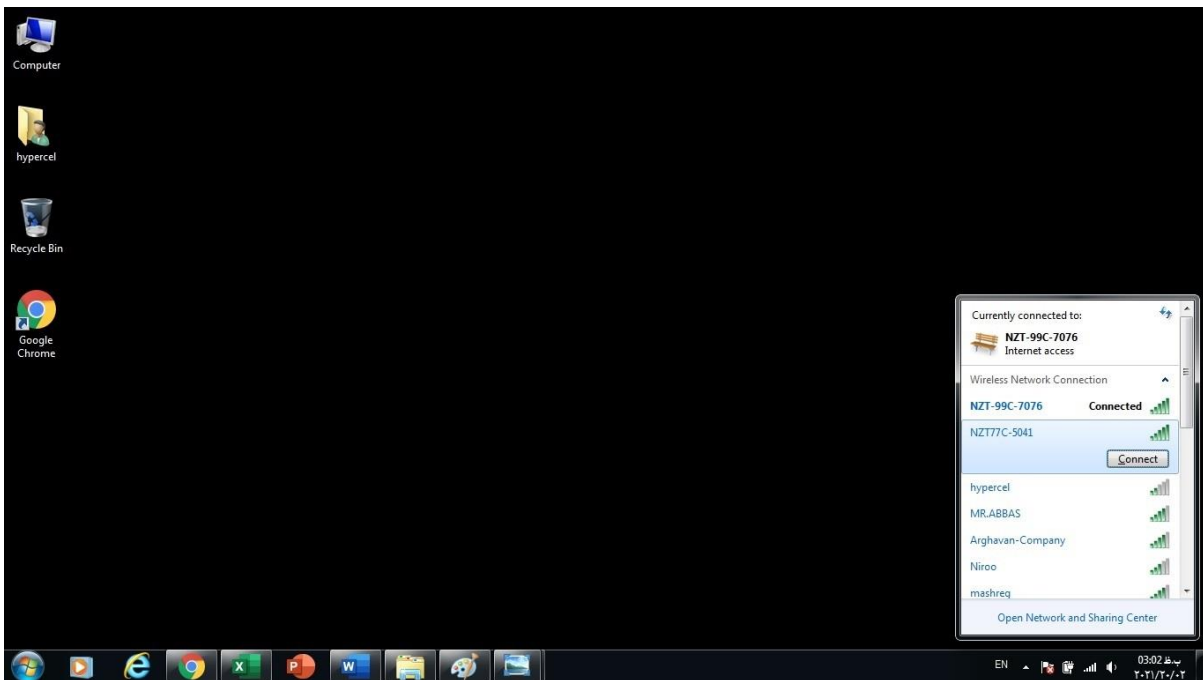

2- درج IP آدرس در مرورگر :

ابتدا یک صفحه مرورگر (کروم و فایرفاکس و...) اجرا کنید و در قسمت address ، آدرس ip مودم را وارد نمایید.

آدرس ip مودم 192.168.199.1 می باشد.

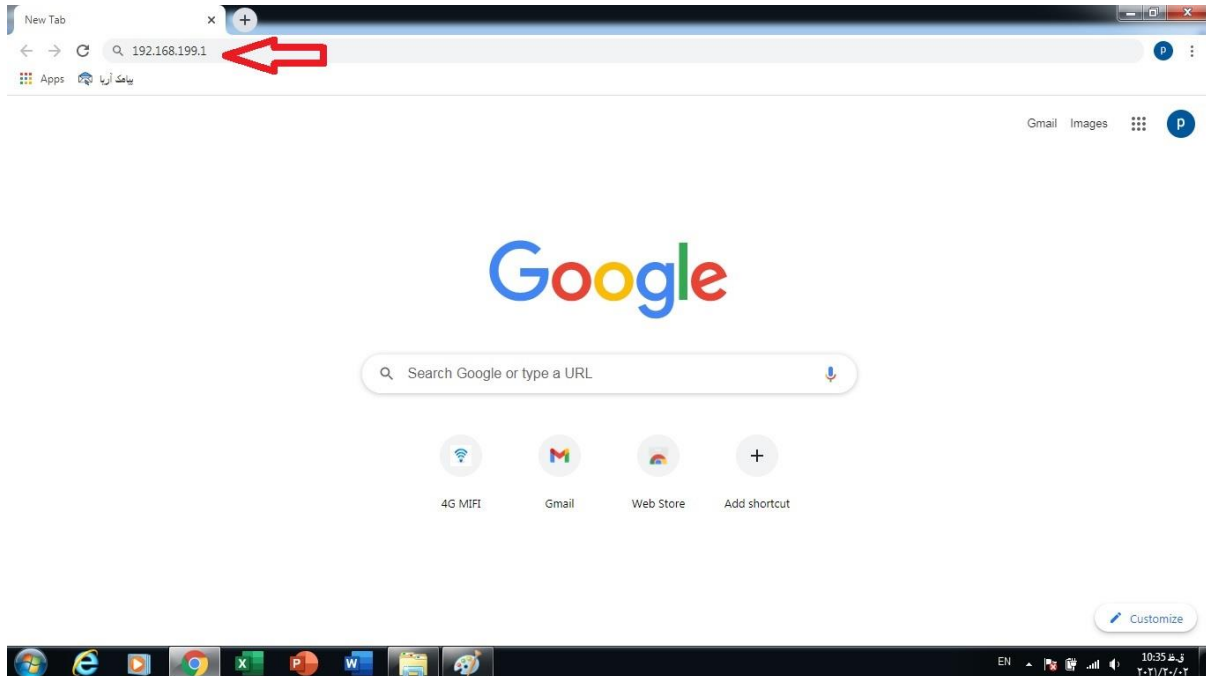

3- ورود به پنل کاربری :

اکنون شما به پنل کاربری وارد شده اید ، برای ورود به صفحه تنظیمات باید در پنل کاربری ، نام کاربری و رمز عبور را وارد نموده و روی login کلیک کنید .

نام کاربری (username) = admin رمز عبور (password) = admin

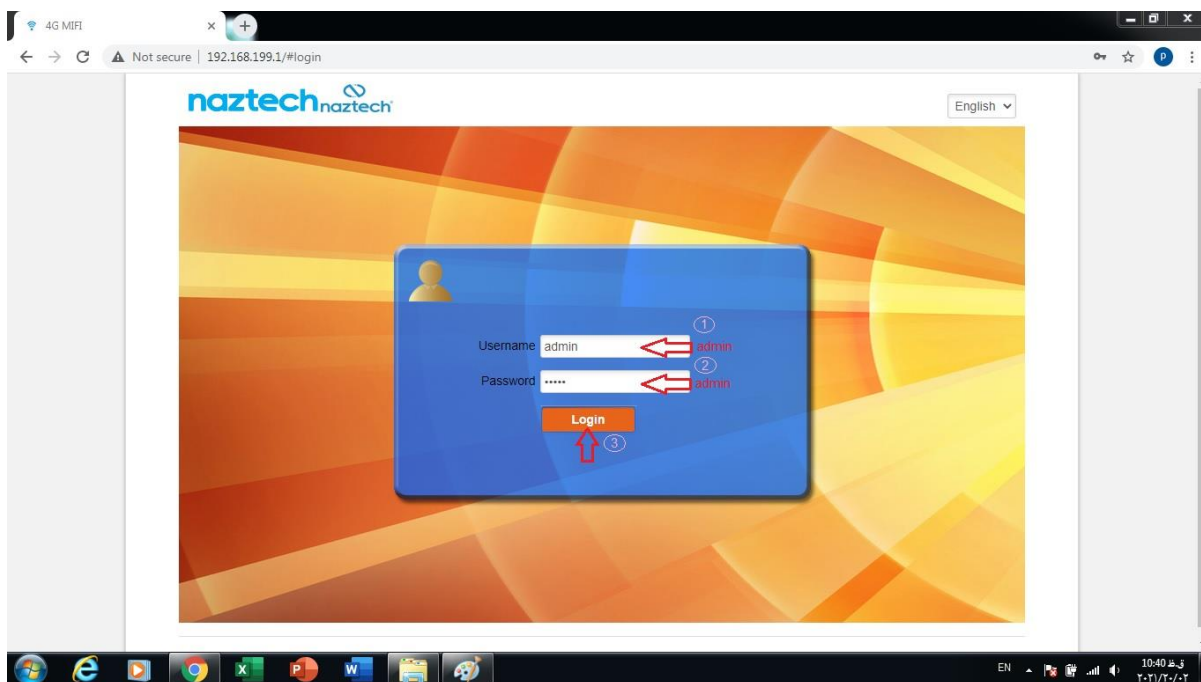

4- صفحه ی تنظیمات :

در این صفحه می توانید تنظیمات مربوطه را انجام دهید که نحوه ریست کردن مودم در مرحله بعدی توضیح داده خواهد شد.

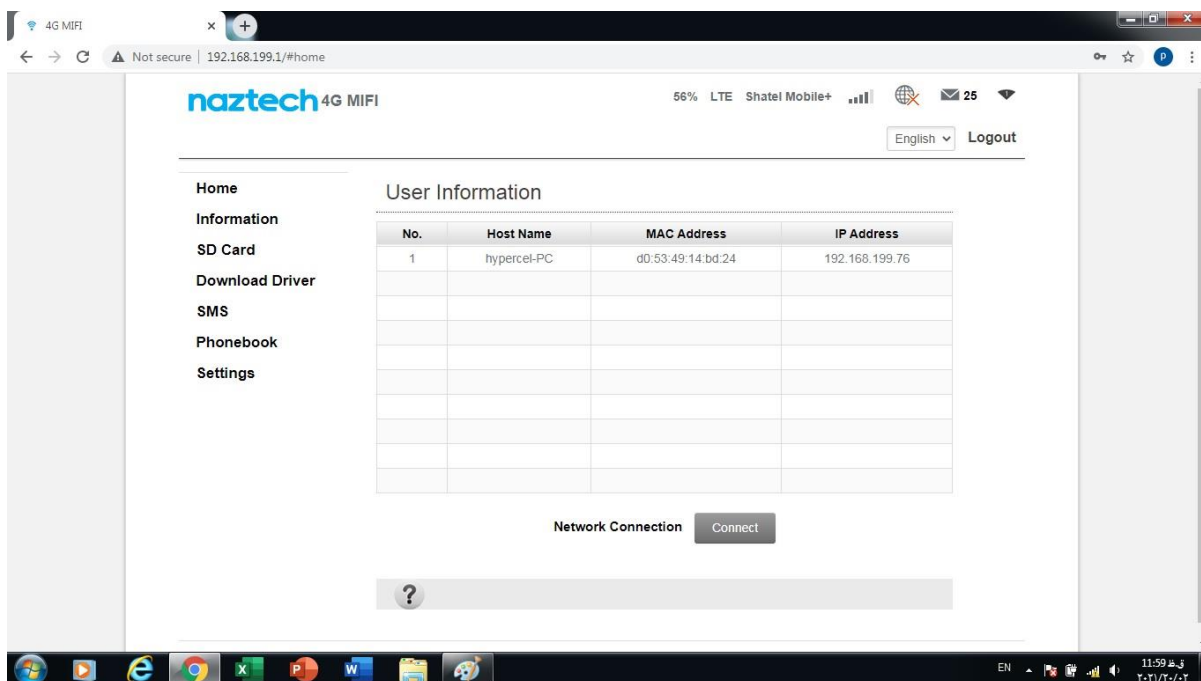

5- ریست کردن مودم :

در این صفحه ابتدا وارد منوی Settings شوید و سپس وارد قسمت Device settings شوید . سپس باید وارد قسمت Reset برای ریست کردن مودم شوید و بر روی Reset کلیک نمایید و گزینه Yes را انتخاب کنید تا دستگاه مودم ریست شود .

