

برای وارد شدن به منوی مودم NZT-99B به ترتیب مراحل زیر عمل می نمایم :

1- اتصال به مودم (از طریق wi-fi) :

جهت اتصال به مودم از طریق wifi ابتدا نام SSID (nzt-****) را در لیست شبکه های مودم یافته و به مودم متصل شوید سپس رمز عبور (PASSWORD) را وارد نمایید ، رمز عبور در حالت پیشفرض 12345678 می باشد.

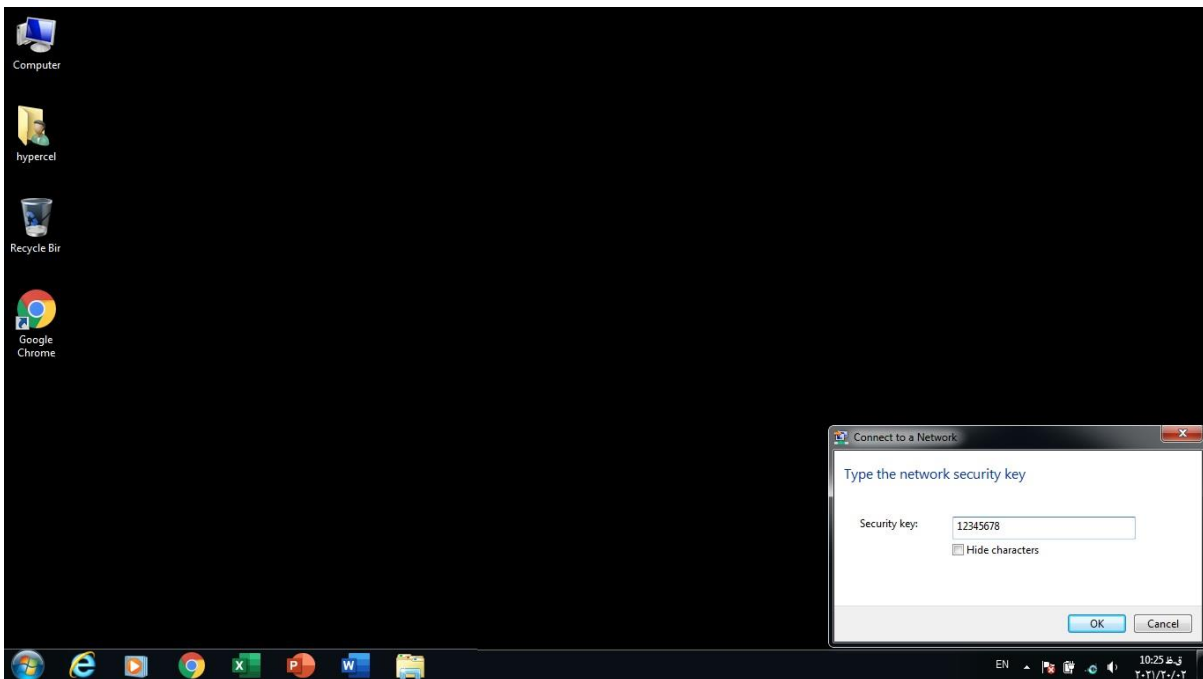
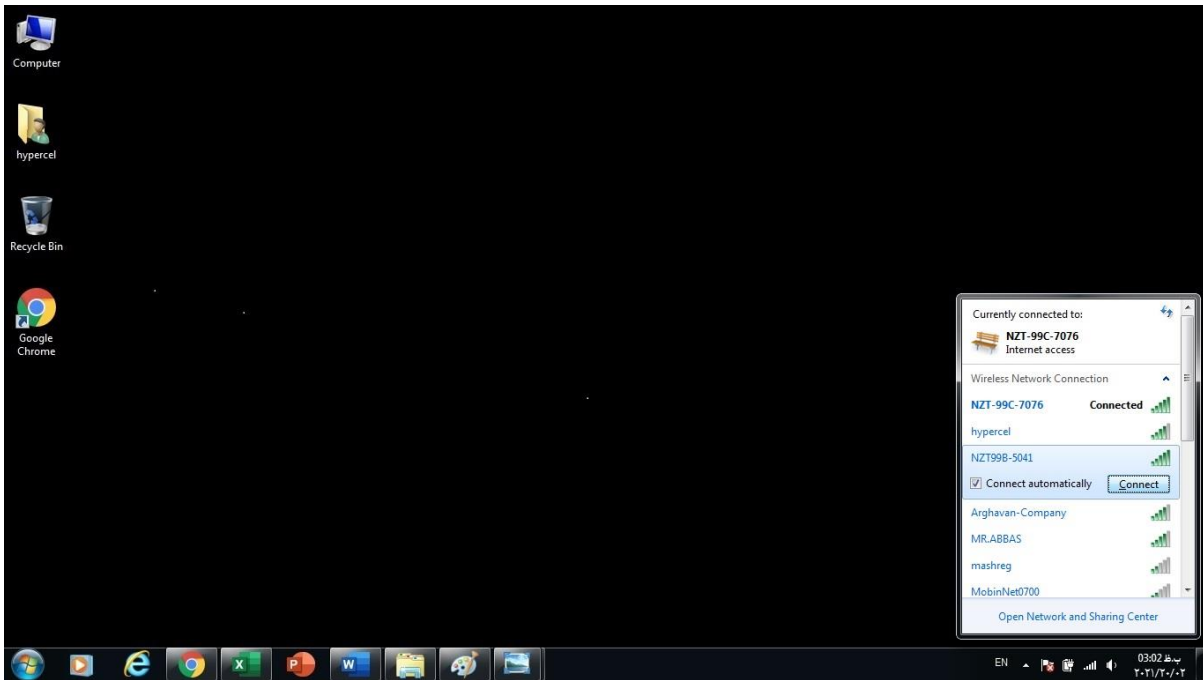

2- درج IP آدرس در مرورگر :

ابتدا یک صفحه مرورگر (کروم و فایرفاکس و...) اجرا کنید و در قسمت address ، آدرس ip مودم را وارد نمایید.

آدرس ip مودم 192.168.0.1 می باشد.

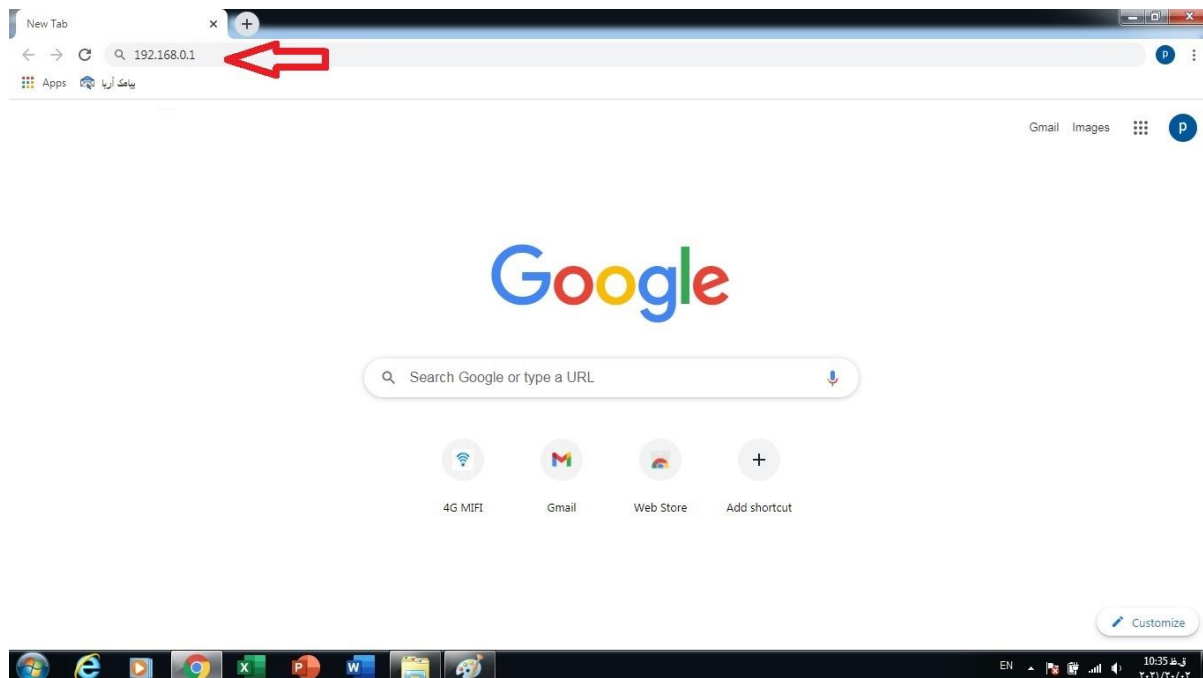

3- ورود به پنل کاربری :

اکنون شما به پنل کاربری وارد شده اید ، برای ورود به صفحه تنظیمات باید در پنل کاربری ، نام کاربری و رمز عبور را وارد نموده و روی login کلیک کنید .

نام کاربری (username) = admin رمز عبور (password) = admin

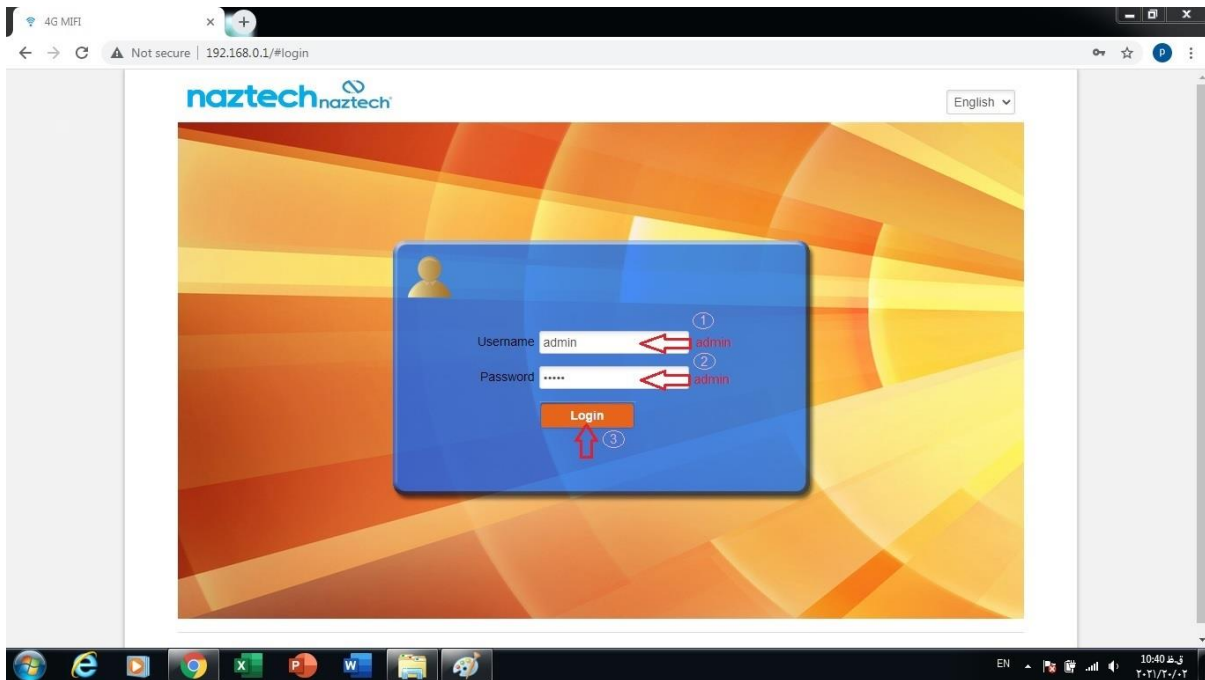

4- صفحه ی تنظیمات :

در این صفحه می توانید تنظیمات مربوطه را انجام دهید که تنظیمات تغییر نام وای فای (SSID) در مرحله بعدی توضیح داده خواهد شد .

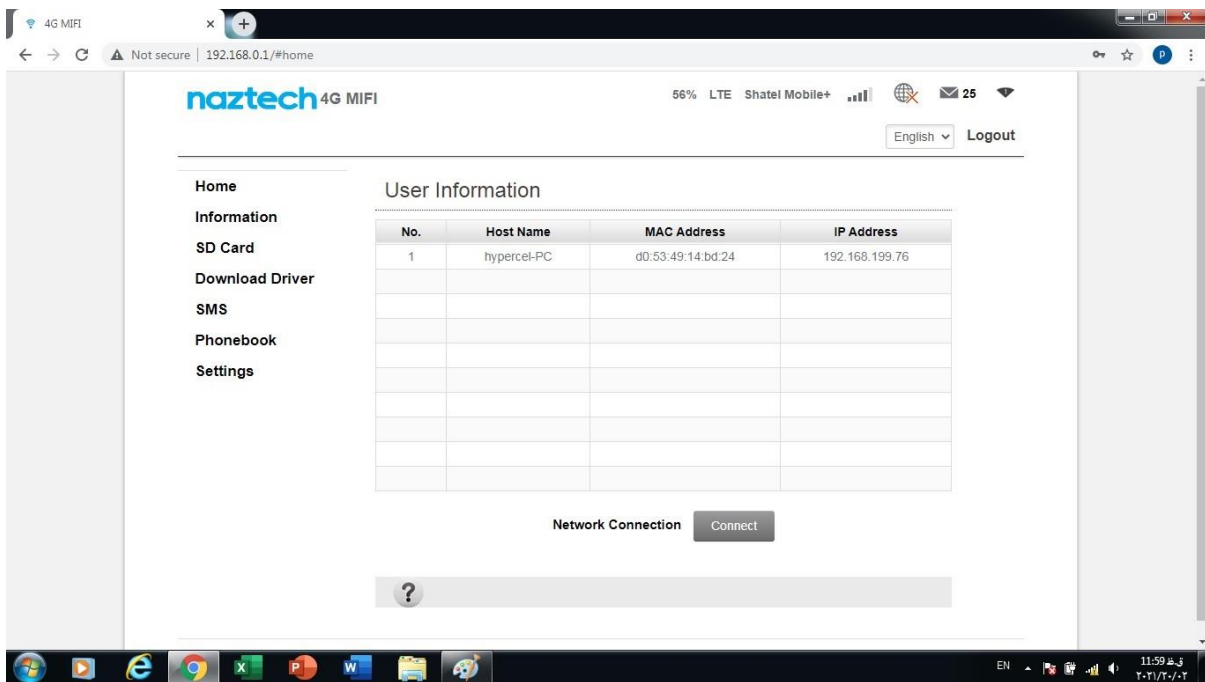

5- صفحه تنظیمات تغییر نام وای فای (SSID) :

در این صفحه ابتدا وارد منوی Settings شوید و سپس وارد قسمت Wi-Fi settings شوید . سپس باید وارد قسمت Basic settings برای تغییر نام وای فای (SSID) در

قسمت Network Name (SSID) نام مورد نظر خود را وارد نمایید و بر روی Apply کلیک نمایید .

